

# 輝き

近江草津徳洲会病院広報誌 [かがやき]



2023  
VOL.46

## 近江草津徳洲会病院ロゴデザイン

県の木「もみじ」、郷土の花「しゃくなげ」、県の鳥「かいつぶり」、「地域の人々」、「琵琶湖の水」、そして「徳洲会のロゴ」をあしらい、自然豊かな滋賀県を、木をモチーフにあらわしました。「徳洲会のロゴ」の鳥が一羽その木にとまることで、滋賀県における地域医療の1ピースとして存在したいことを表現しています。



滋賀県 メタセコイア並木の新緑

## 院長ご挨拶 1P

- ・ 新入職医師の紹介 2P
- ・ 看護部長就任のご挨拶、TCLSのコース開催 3P
- ・ 入職式 4P
- ・ 訪問栄養指導の案内、医療講演の再開 5P
- ・ コメディカルユニフォームがリニューアル 6P

無料

ご自由にお持ち  
帰りください



医療法人 徳洲会

近江草津徳洲会病院

多くの皆様を選んでいただき、安心して受診していただけるような病院にしていきたいと考えています。

今年の春は、当院に新しい職員が 29 人入職しました。新しい人達が当院を選んで入職して頂けるのは誠にありがたいことです。それに応えられるような病院にしていかなければなりません。そして多くの皆様を選んでいただき、安心して受診していただけるような病院にしていきたいと考えています。

コロナウイルスの感染症もとうとう「2類」から「5類」になり、コロナウイルスへの対応も新しい局面に入りつつあります。まだ感染が落ち着いたとは言い切れないのかもしれませんが、試行錯誤しながら元の生活に近い形に落ち着いていくことを期待します。2020 年から始まったコロナウイルスの感染で、3 年間いろいろなことがありました。発熱外来での診療、ワクチン接種、入院患者の受け入れ、院内での感染対策など、これまでに経験したこともないようなことが次々と降りかかってきました。しかし、職員皆で試行錯誤しながら何とか乗り切ってきました。今後どのように対応していくのかについては感染状況をみながら臨機応変に対応していくことになるのかと思われます。

病院の外に目を向ければ、ロシアによるウクライナへの侵攻はいつ終わるのでしょうか。多くの人たちが亡くなっていかれるのは本当に悲しいことで、対話によって和平を実現できる道はないのかと憂慮します。日本の少子化も大きな問題で、子供を育てやすい社会にするためにもっとお金を使ったらよいのでは、などと考えてしまいます。病院でも若い職員が多く、子育てをしながら働きやすい職場を作っていきたいと考えています。最近は男性職員も育休をとることが増えつつあり、時代の流れを感じます。マンパワーの面で難しいところもありますが、皆が気兼ねなく子育てできるようにしていきたいと思っています。

働き方改革が進められている中で、病院もその流れに乗らなければなりません。医師の労働時間が来年度より厳しく制限される予定になっています。そのためには、世の中の医師の数が増えなければ無理が生じるように思えるのですが、決まったことですので、これに対応していけるように準備を進めています。徳洲会では、1973 年に徳田病院（現松原徳洲会病院）が開院して以来、24 時間、365 日オープンで休日なども外来の診療にも当たってきましたが、この体制を維持していけるのかどうかも少し心配しています。

当院は今年の秋に開院 20 周年を迎えますが、ポストコロナの時代をどのように進んでいくのかを考えながら、大海原を進む船のように皆で荒波を乗り越えていきたいと思っています。徳洲会の理念でもある「生命を安心して預けられる病院」として地域の皆様のお役に立てるように、職員一同努めてまいります。今後ともよろしくお願い申し上げます。



院長 梶原 正章

Q&A

- Q1：医療における専門分野
- Q2：休日の過ごし方 / 趣味は？
- Q3：どのような医療を心掛けてますか？
- Q4：どのようなことに挑戦されていますか？
- Q5：今後の抱負を教えてください。
- Q6：地域の皆様へメッセージをお願いします。



A1 消化器内科

A2 読書、映画鑑賞

A3 患者様や御家族に寄り添った診療を心がけています。

A5 検診、人間ドックを中心に地域医療に従事していきたいと思っています。

A6 4月より当院健診センター勤務となりました。検診、人間ドックについてお気軽にご相談いただければと考えております。よろしくお願いします。

さとう じん  
健診センター一部長 佐藤 仁



A1 救急、集中治療  
災害医療

A2 家でゴロゴロ / 筋トレ

A3 正直な医療

A4 可能な限り、断らない。

A5 多くの救急患者をお助けしたい。

A6 お気軽に受診して下さい。

むらい りゅうた  
救急科部長 村井 隆太



## 看護部長就任のご挨拶



地域みなさまに「寄り添う」  
そんな看護部であるように努めて参ります。

看護部長 窪田 利栄子  
くぼた りえこ

近江草津徳洲会病院 看護部では「患者さまに寄り添う看護」を目標に挙げています。

昨今、社会情勢や看護の対象となる方々の背景が様変わりし、看護師に求められる役割などにも少しずつ変化を感じます。病院内に留まらず社会、地域での活躍の場も広がりました。それでも私は、看護の本質が変わることはないと思っています。

私たちが看護する対象は“人”であるということ、だから“優しさ”と“思いやり”が提供する看護の基盤でなければならないと考えています。苦しい患者様の背中を擦り、辛い思いを共感する。そのようなことができる人柄を看護に活かしてほしいと願っています。

同時に積み重ねた学習や習得した技術を、より質の高い看護が患者様に提供できるように研鑽し自身の成長に繋がる努力が継続できる、そのような看護部にしたいと考えています。地域みなさまに「寄り添う」そんな看護部であるように努めて参ります。

## TCLS（徳洲会二次心肺蘇生）コース開催

3月11・12日の2日間、当院にて第178回TCLS（徳洲会二次心肺蘇生）コースが開催されました。

当院から受講生として、看護師8名、准看護師1名、理学療法士9名、作業療法士5名、言語聴覚士1名、臨床検査技師1名、診療放射線技師1名、計26名の参加があり、2日間の講義・実技を受講し、12日に行われた筆記試験、BLS（人工呼吸、心臓マッサージ、AEDによる一次救命処置）、ALS（一次救命処置後、引き継いだ病院・医療施設等で人工呼吸、心臓マッサージ、除細動器、薬剤投与を行う二次救命処置）の試験を26名全員が合格し、日本救急医学会認定ICLSの認定証を授与されました。



## 入職式

### 2023年度入職式を行いました

4月3日、新年度が始まりました。今年度は29名の新入職員を迎えることができました。新入職員のみなさん、おめでとうございます。



入職式の冒頭、新入職員代表に辞令交付がなされ、そして新入職員代表より決意表明がありました。その後、梶原院長から挨拶と激励のことばがあり、新入職員一同真剣な面持ちで聞き入っていました。入職式の後は入職オリエンテーションを実施しました。感染対策の下、接遇や仕事の進め方など、社会人として・医療人として・徳洲会の仲間としてステップアップを目指し、研修が行われました。これから一日も早く地域の医療・福祉に貢献するスタッフとして活躍することを期待すると共に、フレッシュなパワーで病院全体を盛り上げてほしいと願います。



辞令交付



決意表明



院長挨拶

4月から訪問栄養食事指導始めました

訪問栄養食事指導って何？

訪問栄養食事指導とは、通院が困難な方のご自宅や施設へ管理栄養士がお伺いし、食生活や栄養に関するお悩みに専門の立場からアドバイスをすることです。

こんなお困りことはありませんか？

- ・最近体重が減ってきた
- ・食べる量が少ない・・・
- ・もっと栄養が摂れる方法が知りたい
- ・最近よくむせる など

管理栄養士が  
ご自宅へ訪問し  
お悩みを解決  
いたします



【指導内容】

- ・食事摂取量と栄養状態のチェック
- ・疾患に対する食事、形態などの指導
- ・献立や調理法、調理指導  
(家人やヘルパーへの指導可)
- ・栄養補助食品、介護食品の紹介と  
使用方法のアドバイス
- ・その他、療養生活に関する様々な相談

【対象】

通院が困難でご自宅(施設)で療養中で、  
治療食(低栄養、嚥下障害など)が必要な方

【指導時間・実施上限】

30分以上、月2回まで

【料金】

介護保険 544単位(1割負担544円/回)

お問合せ

近江草津徳洲会病院  
担当/管理栄養士 佐藤

TEL : 077-567-3610 (代表)

医療講演を再開しました

コロナ禍のため2020年9月から医療講演を中止していましたが、地域から再開希望の声が多く寄せられたため、講演での感染対策ルールを設け、職員の順守はもちろん主催者や参加者への協力要請を行い再開しております。



近江草津徳洲会病院では地域の皆様の健康増進にお役に立てるように、今後も引き続き医師や医療スタッフによる出張講演を実施してまいります。



ご希望される場合は、地域対策室まで  
お問い合わせください。

TEL : 077-567-3610 (代表)

E-MAIL : oumi-c@oumi-kusatsu-hp.jp

お披露目します！

新ユニフォーム

病院のcomedicalスタッフのユニフォームが新しくなりました！  
院内でみかけたときは、お気軽にお声がけください。

薬剤師



臨床工学技士

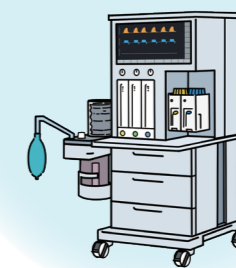

栄養士



リハビリ  
テーション



臨床検査技師



診療放射線技師

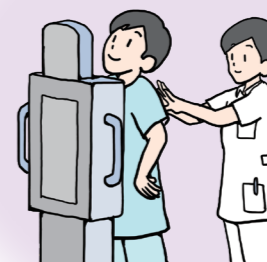



## ■各種交通機関をご利用の場合

- JR東海道本線(琵琶湖線)「南草津」駅 東口より (新快速電車停車)
- ◇徒歩にて約15分
- ◇近江鉄道バス(飛島線・南草津立命線)にて  
「南草津駅前バス停」より乗車、「東矢倉南バス停」で下車 徒歩1分
- ◇帝産バス  
(52系統 草津車庫行・72系統 若草・青山グリーンヒル行 かがやき通り経由)にて  
「南草津駅前バス停」より乗車、「東矢倉南バス停」で下車 徒歩1分
- ◇タクシーにて約5分

## ■お車でお越しの場合

- [栗東方面]京滋バイパス「東矢倉南」交差点右折スグ
- 名神高速道路「草津田上I.C」下車、若草交差点左折、南草津駅方面へ1500m



Oumikusatsu  
Tokushukai Hospital

医療法人 徳洲会

近江草津徳洲会病院

〒525-0054 滋賀県草津市東矢倉 3 丁目 34-52

TEL : 077-567-3610 / FAX : 077-567-3650

<https://www.oumi-kusatsu-hp.jp>



在宅部門

居宅介護支援事業所

TEL : 077-562-5400

通所リハビリテーション

TEL : 077-516-2778

近江草津徳洲会 訪問看護ステーション

TEL : 077-516-2763